

tôp!
TOURISME
EN CÔTE D'OPALE

Partons à la découverte DE BOULOGNE-SUR-MER

En voyage parmi les Stations du Boulonnais en Côte d'Opale



JEU DE PISTE

En voyage parmi les Stations du Boulonnais en Côte d'Opale



*Petite voyageuse, petit voyageur,
Bonjour et bienvenue à Boulogne-sur-Mer,
Le m'appelle Pierre.*

*Nous vous présentons Plume, notre adorable petite
mouette. Elle adore le Boulonnais, et voler de plage
en plage...*

*Aujourd'hui, elle nous a menés jusqu'ici, à Boulogne-sur-
Mer ! A ses côtés, je serai ton guide durant ta balade.*



AVANT DE COMMENCER :

enfile de bonnes
chaussures de marche



munie-toi d'un
crayon...



utilise le plan au
milieu du livret...

et demande
à un adulte
de t'accompagner !



Mais attention ! Il faudra être bien **attentif** à tout ce qui t'entoure, des petits **secrets** pourraient se cacher derrière les coins de rues.

Alors, on commence la chasse aux trésors ?

LA PLACE DALTON :

On commence ici à la place Dalton.



« Mais Place Dalton c'est étrange comme nom, ne penses-tu pas qu'il y ait un lien avec Lucky Luke ? »

« Pas du tout Pierre. En 1801 des gens débaptisèrent la place saint Nicolas afin de l'appeler Place Dalton. **William Dalton** était d'origine irlandaise et Marie-Louise Coillot, sa maman était elle boulonnaise. William devint adjudant colonel dans l'armée française et meurt en Italie en 1801. En 1822, le nom de Place Dalton fut validé par la municipalité et n'a plus jamais été changé. Regarde, voici une carte postale de la place Dalton »

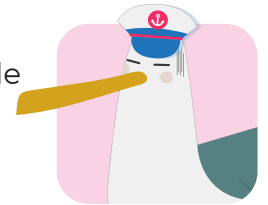

L'ÉGLISE :

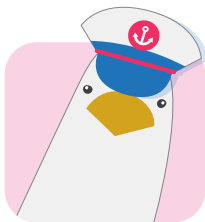

« Sur la place il y a **une église** qui porte l'ancien nom de la place Dalton ! Cela ne te rappelle rien ? »

« Je sais plus du tout !! Aide-moi s'il te plaît ! »



C'est facile c'est l'église

.....
.....

Réponse page 22

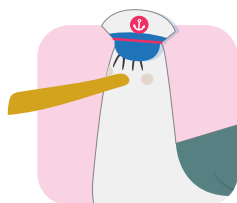

« Elle fait écho au saint patron de la mer qui est **Saint-Nicolas de Myre**, pas étonnant pour une ville avec **le premier port de pêche de France** ! »

« Maintenant on va aller rendre visite au général San Martin. »

*(remonte la grande rue,
la maison San Martin se trouve sur ta gauche)*

LA CASA SAN MARTIN



« Mais c'est qui San Martin ? »

« **San Martin** est le plus grand homme de l'histoire de son pays : **L'Argentine**. Né en 1778 au nord de l'Argentine, José de San Martin commence une carrière militaire en 1789.

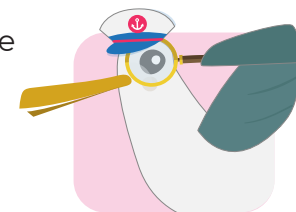

Mais alors à ton avis, pourquoi est-il si connu ? »

- Il procure l'indépendance à l'Argentine.
- Il procure l'indépendance au Chili.
- Il procure l'indépendance au Pérou.
- Il procure l'indépendance à l'Argentine, au Chili et au Pérou.

Réponse page 22



« Plume j'ai entendu parlé d'une ville fortifiée... elle existe vraiment ? »

Oui Pierre elle existe et on va aller la découvrir !



(Continue de monter la Grande Rue pour te rendre à la Porte des Dunes, l'une des quatre entrées de la vieille ville.)

LA VIEILLE VILLE DE BOULOGNE-SUR-MER

Porte des dunes



« Regarde au-dessus de l'entrée, dans la niche, une sculpture !! C'est la **Vierge nauticière ou marine**, Notre-Dame. Tu t'en rappelles ? On en avait parlé tout à l'heure sur la place Dalton. »

« Selon une ancienne tradition, sous le règne de Dagobert vers 636, **une barque arriva dans le port** de Boulogne avec pour seul équipage : **une statuette** de la Vierge et l'Enfant. »

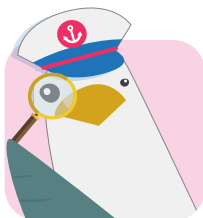

Allons maintenant au :





F'



.....
Réponse page 22



Le  de Boulogne n'en était pas un à l'origine. **C'était le donjon d'un château** du XII^e siècle. L'accès se situait au premier étage. C'était avant tout **un refuge**, plus qu'une tour d'habitation. À sa base se trouvent toujours des boulets en pierre provenant du siège de Boulogne par les Anglais, en 1544. Ce  est inscrit au **patrimoine mondial de l'Humanité** depuis 2005, est **c'est le plus ancien** du Nord de la France.

BASILIQUE/CRYPTE



« **La basilique Notre-Dame** est aussi impressionnante en hors sol qu'en sous-sol. »

« Pierre j'ai un petit jeu pour toi, nous allons calculer ensemble les dimensions de la Basilique et de la Crypte.

Pour commencer la hauteur du dôme équivaut à

$(25 \times 4) + 1 =$ mètres ! »

« Classée au titre des monuments historiques en 1982 elle est connue pour son dôme ainsi que pour sa crypte qui est la plus vaste de France. »

La crypte mesure 100 mètres de long et

$800 + 600 =$ mètres² de surface.

Réponses page 22

« La crypte comprend des peintures murales et objets religieux et est **l'une des plus grandes de France.** Elle retrace **2000 ans d'histoire depuis l'époque romaine** jusqu'à la fondation de la Basilique ! »



« c'est vraiment incroyable ! Et si on allait au musée maintenant ? »

(Pour accéder au musée, empreinte la rue du château et tourne à gauche)

CHÂTEAU MUSÉE

« Plume aimerait visiter le château-musée. Elle dit qu'on peut y retrouver une **momie** qui se nommerait peut-être **Nehemsimontou**. Mais elle n'en est pas sûre. En réalité la momie a été retrouvée dans le **sarcophage** de Nehemsimontou qui n'était **donc pas** le sien. De ce fait on ne peut pas savoir qui est cette personne. Hmm... **Mystère !!** »



« Mais dis-moi... **sais-tu pourquoi la collection d'Égypte antique à Boulogne-sur-Mer est si spéciale ?** »

- C'est la seule collection d'Égypte en France.
- Un grand archéologue français est né à Boulogne-sur-Mer et a travaillé de nombreuses années en Égypte.

Réponse page 22



REMPART & PROMENADE

Après le musée, Plume veut nous faire faire **un tour des remparts**. La promenade Charles Dickens.

C'est la ville la plus élégante, la plus pittoresque et la meilleure que je connaisse. Avec sa promenade sur les Remparts qui l'entourent, la Haute Ville est charmante. Les balades extérieures sont délicieuses. C'est le meilleur mélange de ville et de campagne, avec l'air de la mer par surcroît, que je connaisse.



La citation est signée **Charles Dickens** qui passa trois étés à Boulogne-sur-Mer entre 1854 et 1856.



« Je ne connais pas Charles Dickens, il est connu grâce à quoi ? »

« Il était **romancier, dramaturge** et **journaliste** et il a passé beaucoup de temps à Boulogne-sur-Mer **pour écrire et se détendre**. Et si on faisait comme lui ?
Les remparts : **L'endroit idéal** pour **se promener** dans les **vieilles ruelles** et découvrir des **monuments** aussi beaux les uns que les autres. »

Tu peux profiter de la balade des remparts pour prendre tes plus belles photos et les poster sur les réseaux sociaux avec le hashtag **#autopcotedopale !**

« Pour en savoir plus tu peux trouver **le parcours** dans le **Bureau d'Information Touristique** de Boulogne-sur-Mer »



« Tout à l'heure j'ai entendu parler de street art, ça a l'air chouette ! Et si on allait voir ça ? »

(Sors par la Porte des Degrés et emprunte la Rue des Pipots)

STREET ART



« Regarde Plume ! La chance ! Les gens ont le droit de dessiner sur les murs ! »

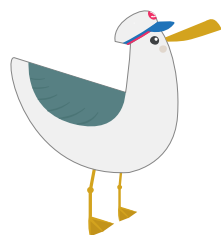

« Alors oui et non. Les personnes qui peignent sur les façades des bâtiments sont des professionnels, et ils font ce que l'on appelle du street art.

J'ai une idée, on va jouer à un jeu ! »

Suis Plume à travers la Rue des Pipots et retrouve toutes les peintures dans la rue (attention certaines sont peut-être cachées par des coins de maison alors pense à te retourner de temps en temps).

Coche la case quand tu les as trouvées.



-EVOCAT-



-LONAC-



-LONAC-



-CASE_MACLAIM-



-EMA-

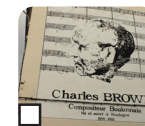

-EMA-

Le Street Art est un mouvement artistique contemporain qui regroupe toutes les formes d'art réalisées dans la rue et les espaces publics.

Vrai

Faux

Quelle est la traduction de « Street Art »

Art de la rue

Art éphémère

Art de ne pas se faire prendre

Comment appelle-t-on le Street Art en Français ?

L'art rural

L'art urbain

L'art citadin

A quand remontent les premières œuvres de Street Art (comme on le connaît aujourd'hui)

Pendant les années 1920

Pendant les années 1960

Pendant les années 1990

Le Street Art est toujours légal.

Vrai

Faux

Réponses page 22

Viens découvrir les autres peintures grâce au guide disponible au Bureau d'Information Touristique de Boulogne-sur-Mer.

(à la fin de la rue des pipots tourne à droite puis à gauche au niveau du cinéma. Passe devant le bureau d'Information Touristique et en face tu découvriras le port de Boulogne-sur-Mer. Ne traverse pas le pont et longe le port direction Nausicaá)

PORT



A l'abordage Moussaillon !

« On est enfin arrivés au port de Boulogne sur mer !! Tu savais que c'était le **premier port de pêche de France** ? Chaque année, **380 000 tonnes** de produits de la Mer sont acheminées au port de Boulogne-sur-Mer qui est également **le centre leader européen** de transformation et de distribution des produits de la mer.

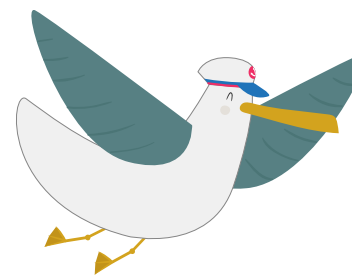

« Nous avons un jeu avec mes amis. C'est de retrouver les poissons des eaux du boulonnais.

Et toi, tu t'y connais en poisson ? Tu peux demander conseil auprès des marchandes de poissons qui travaillent aux étals, Quai Gambetta »



FLET



LIEU NOIR



CABILLAUD



MAQUEREAU



LIMANDE



Réponses page 22

NAUSICAÁ



« Nausicaá... Nausicaá... sais-tu pourquoi l'aquarium a ce nom-là ? »

« Nausicaá est une princesse phéacienne, Elle apparaît pour la première fois dans **l'Odyssée** d'Homère. C'est en 1991 que Nausicaá, **le Centre National de la Mer** emprunte son nom. »



« Ah oui d'accord je comprends !! Mais en fait **Nausicaá c'est un aquarium !** »



« Oui Pierre tu as raison c'est **un aquarium** mais pas seulement, Nausicaá c'est aussi un grand **lieu de recherche** pour **la vie sous-marine** avec : des terrariums, une médiathèque spécialisée, des espaces d'information, des films, des conférences et des animations ludiques. Pour l'anecdote, en 2020, Nausicaá contenait 17 millions de litres d'eau de mer et environ **58 000 espèces marines** du monde entier qui sont réparties dans **57 aquariums**. Il est alors le plus grand aquarium d'Europe !! »

(Tu peux aller jusque la plage puis revenir sur tes pas où tu trouveras un grand escalier dans la rue du Mâchicoulis)

LA MAISON DE LA BEURIÈRE

« La Maison de la Beurière est une maison pour fabriquer le beurre ? »



« La Maison de la Beurière est une **ancienne maison de pêcheur** typique de Boulogne-sur-Mer. La Beurière est le nom populaire donné au quartier où s'entasse, jusqu'à la veille de la seconde guerre, la majeure partie de la population navigante de Boulogne. »

LE CALVAIRE DES MARINS



« Dis-moi plume, pourquoi ce bâtiment a un nom aussi triste ? »

« Le calvaire des Marins est un lieu de **recueillement** pour les femmes de **pêcheurs perdus en mer**. Si tu regardes bien tu verras que le bâtiment est une représentation d'un bateau qui coule au fond de l'eau. »

Par temps clair nous pouvons voir les côtes d'un autre pays.
De quel pays s'agit-il ?

- L'Angleterre
- L'Ecosse
- L'Irlande

Réponses page 22

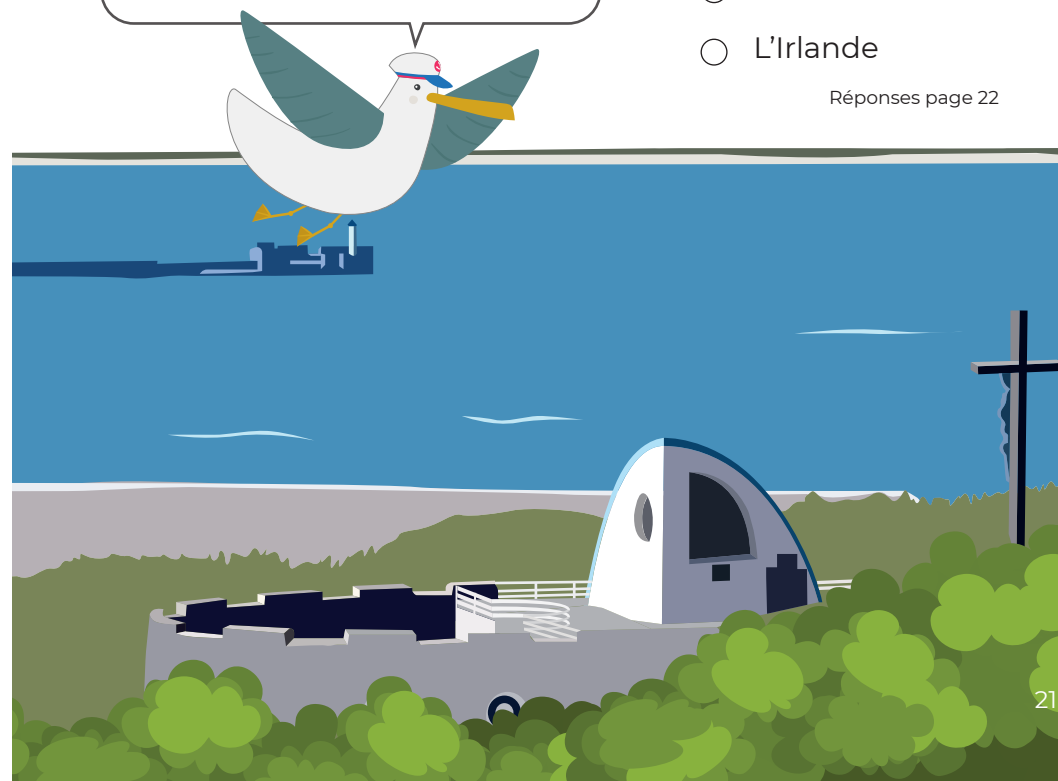

RÉPONSES :

Page 6 : ÉGLISE - L'Église Saint Nicolas

Page 7 : SAN MARTIN - Il procure l'indépendance à l'Argentine, au Chili et au Pérou

Page 8 : VIEILLE VILLE - La tour est un beffroi

Page 10 : BASILIQUE/CRYPTE - $(25 \times 4) + 1 = 101$ mètres) et la crypte $(800 + 600 = 1400$ mètres² de surface)

Page 11 : CHÂTEAU MUSÉE - Un grand archéologue français est né à Boulogne-sur-Mer et a travaillé de nombreuses années en Égypte. Auguste Mariette, célèbre archéologue, égyptologue. Il est l'un des pères fondateurs de l'égyptologie. Né en 1821 à Boulogne-sur-Mer, il commence sa carrière comme professeur au collège de la ville. Il acquiert une vive passion pour l'Égypte ancienne en fréquentant assidûment le musée de Boulogne. Puis il part à Paris où il est nommé auxiliaire à la conservation des Antiquités égyptiennes du Louvre. Le 28 août 1850, il part en mission au Caire où il fera des découvertes majeures pour l'histoire de l'Égyptologie.

Page 15 : STREET ART - Vrai - Art de la rue - L'art urbain - Pendant les années 1960 - Faux.

Page 17 : PORT -

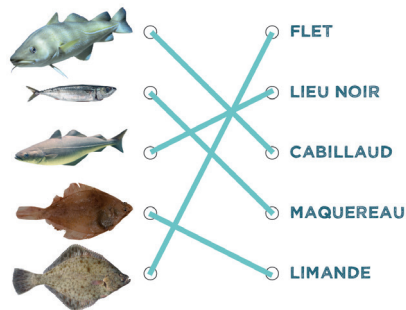

Page 21 : CALVAIRE DES MARINS - Par temps clair il est possible de voir les côtes anglaises. Il s'agit bien de l'Angleterre.



Je joue :

Maquette du beffroi à construire sur papier cartonné / papier épais et à collectionner avec d'autres maquettes du boulonnais (villa Wimereux par exemple)

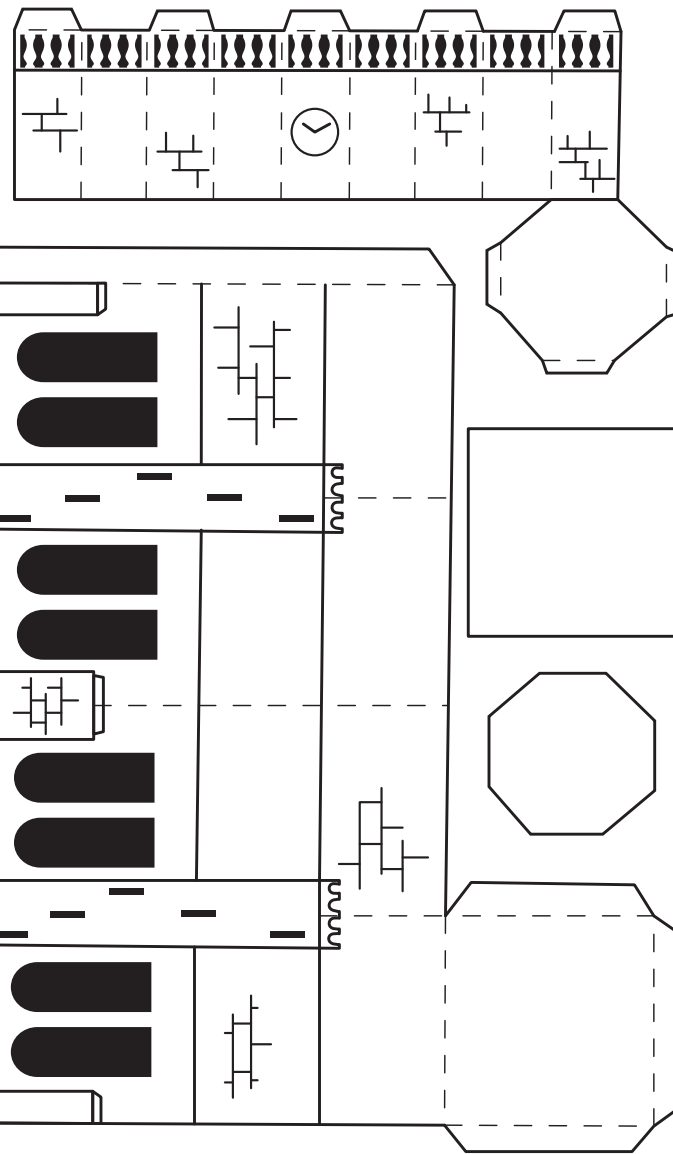

L'Évasion au coeur du Boulonnais



OFFICE DE TOURISME DU BOULONNAIS CÔTE D'OPALE - BUREAUX D'INFORMATION TOURISTIQUE

BOULOGNE-SUR-MER

30 Rue de la Lampe
62200 Boulogne-sur-Mer
Tél : +33 (0)3 21 10 88 10
accueil.boulogne@tourisme-boulonnais.fr

LE PORTEL

13 Place Poincaré
62480 Le Portel
Tél : +33 (0)3 21 31 45 93
accueil.leportel-equihenplage@tourisme-boulonnais.fr

NEUFCHÂTEL-HARDELLOT

476 Avenue François 1er
62152 Neufchâtel-Hardelot
Tél : +33 (0)3 21 83 51 02
accueil.hardelot@tourisme-boulonnais.fr

WIMEREUX

Quai Giard
62930 Wimereux
Tél : +33 (0)3 21 83 27 17
accueil.wimereux@tourisme-boulonnais.fr

EQUIHEN-PLAGE

Place Albert Bécard
62224 Equihen-Plage
+33 (0)3 21 99 05 43
accueil.leportel-equihenplage@tourisme-boulonnais.fr

www.boulonnaisautop.com

#autopcotedopale

